

NETWORKER ERP - GESTIUNE

Modulul de **GESTIUNE** realizează activitatea de gestiune a stocurilor și serviciilor în timp real, permițând emiterea de situații exacte atât cantitativ cât și valoric.

Modulul este destinat înregistrării și procesării tranzacțiilor efectuate în cadrul activităților de achiziție, vânzare și transfer de mărfuri sau servicii oferind facilități pentru înregistrarea, centralizarea și urmărirea acestora precum și pentru administrarea transferului de mărfuri între diferite gestiuni ale companiei. Opțional modulul permite dirijarea pe centre de cost a veniturilor și a cheltuielilor.

Procesarea unei tranzacții comerciale constă în înregistrarea documentului propriu-zis, actualizarea automată a stocurilor (*fiind realizată totodată și înregistrarea cheltuielilor efectuate și a veniturilor obținute în cadrul activităților de desfacere*) și generarea automată a tranzacțiilor contabile asociate documentelor.



Aplicația asigură urmărirea datoriilor și a efectelor de plată către furnizori, urmărirea creanțelor și a efectelor de încasare de la clienți și permite, de asemenea, vizualizarea de rapoarte specifice.

CONTABILITATE.
nod automat si

Gestiunile comerciale pot fi de tip: cantitativ-valoric la preț de achiziție , cantitativ-valoric la preț cu amănuntul sau valoric, iar metoda de descărcare a gestiunii poate fi: FIFO, LIFO sau CMP.

NETWORKER ERP - GESTIUNE

- La definirea gestiunilor există multiple posibilități de configurare:
 - stabilirea prețurilor de vânzare la recepții;
 - stabilirea prețului de vânzare la ieșire;
 - stabilire prețuri de vânzare cu TVA;
 - vânzare fără stoc;
 - prețuri de vânzare în valută;
 - modificare/nemodificare adaos comercial când se modifică prețul de achiziție față de ultima intrare.
- Nomenclatorul de articole grupează articolele de tip stoc sau cele nestocabile (de tip serviciu, avans) din gestiune. Un articol este definit în mod unic printr-un cod ce poate fi generat automat sau poate fi stabilit de către utilizator. Articolele reprezintă entitățile primare folosite în aplicație. Codul articolului și numele articolului sunt unice la nivel de firmă. La nivelul fiecărui articol se pot defini o serie de informații comerciale. Pentru eficientizarea operațiunilor la nivel de articole, acestea pot fi grupate pe maximum 3 nivele.

O gestiune are una sau mai multe clase de gestiune, fiecareia asociindu-i-se o anumită configurare contabilă. Fiecare articol va face parte din o clasă de gestiune. Astfel, orice intrare/ieșire care se operează printr-un document de intrare/ieșire (factură client/furnizor, avis de expediție, bon de consum, notă de predare, avis între subunități, bonuri de transfer, etc) va avea automat atașată nota contabilă și va actualiza stocurile.

Avantajul major al aplicației **NETWORKER ERP** este că, datorită tehnologiei Microsoft .Net, funcționând "**on-line**", orice operațiuni în baza de date se efectuează instantaneu, atât valoric cât și cantitativ, iar acestea pot fi văzute de pe orice stație chiar în momentul în care au fost efectuate și salvate. Se asigură astfel distribuirea informației în timp real între unitățile funcționale ale companiei indiferent de locație.

Acest mod de prelucrare, ce presupune înregistrarea tuturor efectelor (asupra stocurilor și în contabilitate) ce decurg din adăugarea, modificarea sau ștergerea unui document, permite cunoașterea în timp real a situației financiare și materiale a companiei, contribuind eficient la fundamentarea deciziilor de aprovizionare, și planificare a vânzărilor.

Modulul oferă un mecanism eficient de regăsire a datelor pe baza următoarelor criterii de selecție:

- denumire articol sau părți din denumire
- grupa din care face parte articolul
- cod articol
- înregistrarea datelor pe perioade și jurnale

contabile

Modulul operează în gestiunea de lucru și în perioada curentă, fapt care permite gruparea naturală a documentelor după gestiune și data emiterii.

La înregistrarea unui document sunt puse la dispoziție ferestre de căutare necesare la completarea codurilor clienților, articolelor, băncilor, etc. Aceste ferestre oferă posibilitatea regăsirii informației dorite doar prin tastarea a câtorva caractere.

Ferestrele de căutare oferă și posibilitatea adăugării dinamice a unor înregistrări noi (clienți, furnizori, salariați, conturi bancare, cursuri valutare etc), fără ca înregistrarea documentului respectiv să fie întreruptă sau fără ca fereastra documentului să fie închisă. Sunt oferite facilități de asistare a utilizatorului la specificarea unui articol:

- afișarea denumirii și unității de măsură
- verificarea tipului articolului
- afișarea stocului curent
- actualizarea automată a valorilor la schimbarea cantității sau prețului
- actualizarea prețului de vânzare stabilit la recepții, în cazul în care se modifică prețul de achiziție sau adaosul comercial
- alegerea automată a prețului de vânzare din lista de preț în funcție de setările existente (lista de preț generală, lista de preț specifică unui client etc.)

Aplicația oferă o asistență completă în cazul operațiunilor de import și achizitii intracomunitare. Prețul de achiziție în cazul importurilor se calculează conform legislației, incluzând taxele vamale, comisoane, transport, alte elemente.

În cazul achizițiilor sau a livrărilor pe bază de avize de expediție, facturările ulterioare se efectuează printr-o simplă selecție în dreptul avizelor pentru care se dorește facturarea.

În momentul completării documentelor, se calculează și se înregistrează automat adaosul comercial, valoarea TVA, valoarea discountului, asociate fiecărui articol specificat pe document.

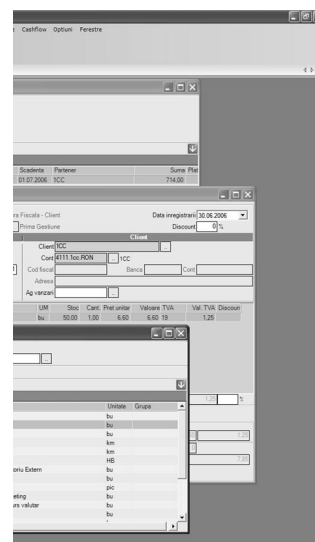

Pentru documentele de ieșire din stoc de tip: facturi clienti, avize clienti, facturi export, etc., sistemul avertizează utilizatorul în cazul în care:

- cantitatea specificată pe document depășește cantitatea din stoc (în cazul în care nu este setată opțiunea de vânzare fără stoc)
- prețul de vânzare este sub prețul de achiziție
- s-a depășit limita de creditare a clientului, etc.

Se pot efectua returnări de marfă cu actualizarea automată a stocurilor.

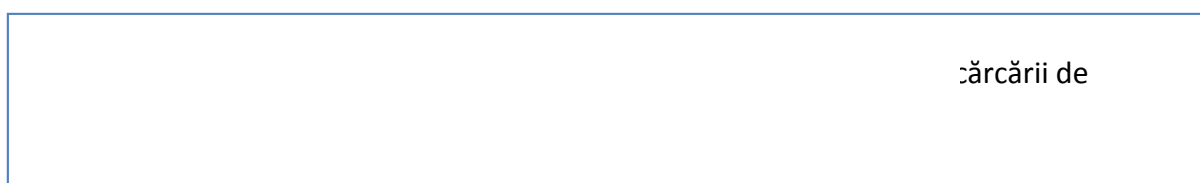

Este posibilă vânzarea pe bază de case de marcat fiscale .

Modulul asigură consistența între datele de stoc și cele de contabilitate, prevenind modificarea directă a cantităților din stocuri de către utilizator. Astfel, actualizarea stocurilor se realizează indirect, prin intermediul documentelor. Inițializarea stocului este permisă numai la instalarea aplicației.



Aplicatia oferă mecanismul de închidere/deschidere a perioadelor financiare de gestiune. Aceasta previne efectuarea de corecții după închiderea perioadei contabile. De asemenea există mecanisme de închidere automată de TVA, conturi de venituri și cheltuieli.

Operațiunile în valută, sunt evidențiate concomitent și în lei. La sfârșitul unei perioade există funcții de reevaluare automată a facturilor în sold în valută, și a conturilor de disponibilități valutare.

Sistemul se poate implementa în orice perioadă a anului.

Rapoartele oferite de acest modul sunt multiple și pot fi personalizate în funcție de cerințele utilizatorilor.

În acest moment, ele sunt grupate pe 2 nivele de agregare, în diferite formate și configurări:

- "Rapoartele de gestiune" clasice:
 - fișe de magazie
 - balanțe și liste de stocuri
 - liste de preturi
 - fișe pe parteneri
 - centralizatoare de intrări și ieșiri
- La un nivel de agregare superior al informațiilor, sunt rapoartele de gestiune operațională grupate generic în "Rapoarte de Management":
 - management vânzări – achiziții
 - rapoarte de rentabilitate
 - rapoarte privind gestiunea Clienți / Furnizori / Stocuri prin metoda de gestiune ABC
 - calcule privind durata și viteza de rotație a stocurilor per total și pe fiecare articol, a creanțelor client și a datoriilor furnizor
 - rapoarte privitoare la centrele de cost și la modulul de gestiune

NETWORKER ERP - GESTIUNE, atent la detalii, vă oferă încredere și eficiență, gestionând capitalul de lucru al afacerii dumneavoastră.